

ACCESS EUROPE FIA - INVESTIMENTO NO EXTERIOR

MATERIAL DE DIVULGAÇÃO: DEZEMBRO/2021

Investimento no Exterior

CARACTERÍSTICAS GERAIS

CNPJ: 12.047.839/0001-64
ANBIMA Ações Invest. no Exterior
(Cód.: 253091)
Público Alvo: Investidores Qualificados
Regime de Cotas: Fechamento
Início das Atividades: 27/07/2010

Tx. de Administração: 1,30%
Tx. de Performance: Não há
Tx. de Entrada / Saída: Não há

Aplicação: D+1
Resgate (Conv./Pgto): D+1 / D+5 (d.u.)
Horário de Mov.: 16h00min
Aplicação Inicial: R\$ 25.000
Movimentação: R\$ 5.000
Saldo Mínimo: R\$ 1.000
Tributação: Ações

Gestão: BNP Paribas Asset Management
Administração: Banco BNP Paribas
Custódia: Banco BNP Paribas
Distribuição: Banco BNP Paribas

**LEIA O FORMULÁRIO DE INFORMAÇÕES
COMPLEMENTARES E O REGULAMENTO ANTES DE
INVESTIR**

OBJETIVO E POLÍTICA DE INVESTIMENTO DO FUNDO

Pela sua política de investimentos, o fundo Access Europe poderá aplicar até 100% de seus recursos em cotas de fundos de ações no exterior, administrados por empresas do Grupo BNP Paribas ou por terceiros. O objetivo do fundo é obter oportunidades no mercado acionário europeu com base na ampla atuação e conhecimento que o grupo possui sobre a região. O fundo investe no BNP PARIBAS EUROPE EQUITY domiciliado em Luxemburgo, estando o cotista exposto à variação cambial.

HISTÓRICO DE RENTABILIDADE

Período	2020 (%)				2021 (%)			
	Fundo	CDI	Ibovespa	PTAX	Fundo	CDI	Ibovespa	PTAX
Janeiro	2,62	0,38	-1,63	5,93	3,64	0,15	-3,32	5,37
Fevereiro	-3,40	0,29	-8,43	5,37	3,58	0,13	-4,37	0,99
Março	0,86	0,34	-29,90	15,56	3,23	0,20	6,00	3,02
Abril	10,31	0,28	10,25	4,39	-0,31	0,21	1,94	-5,16
Maio	4,97	0,24	8,57	-0,01	-0,19	0,27	6,16	-3,17
Junho	5,15	0,22	8,76	0,92	-5,85	0,31	0,46	-4,40
Julho	1,00	0,19	8,27	-4,98	4,75	0,36	-3,94	2,39
Agosto	7,26	0,16	-3,44	5,15	1,87	0,42	-2,48	0,42
Setembro	0,09	0,16	-4,80	3,10	0,18	0,44	-6,57	5,76
Outubro	-3,88	0,16	-0,69	2,32	9,65	0,48	-6,74	3,74
Novembro	5,46	0,15	15,90	-7,63	-6,09	0,59	-1,53	-0,41
Dezembro	1,42	0,16	9,30	-2,53	4,49	0,76	2,85	-0,70
Acum. Ano	35,74	2,77	2,92	28,93	19,41	4,39	-11,93	7,39

Período	Fundo	CDI	Ibovespa	PTAX
Últimos 12 Meses	19,41	4,39	-11,93	7,39
Últimos 24 Meses	62,09	7,28	-9,36	38,46
Últimos 36 Meses	102,90	13,69	19,27	44,03
Desde o início	279,51	159,77	57,22	216,14

ALOCAÇÃO POR PAÍS EM 31/12/2021*

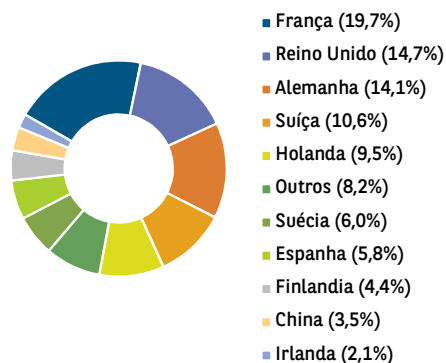

*Do fundo BNP Paribas Europe Equity.

RENTABILIDADE ACUMULADA ATÉ

31/12/2021

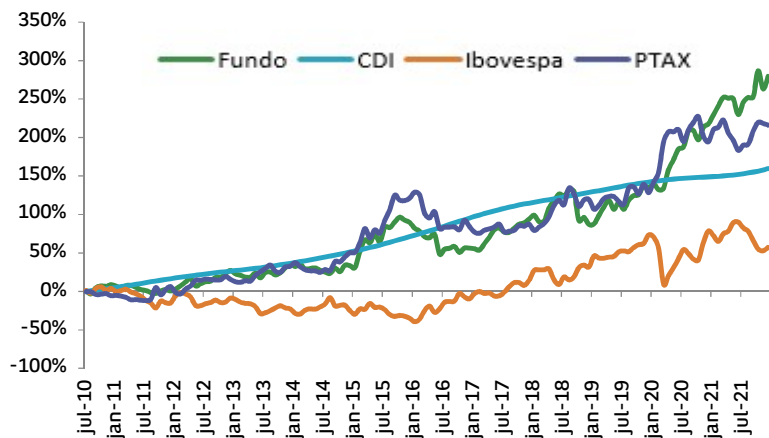

Para Investir: São Paulo Rio de Janeiro Curitiba Belo Horizonte

Pessoas Físicas 11 3841-3130 21 3094-8200 41 3099-7250 31 3254-1250
Inv. Institucionais 11 3049-2820



INDICADORES FINANCEIROS

Patrimônio Líq. em 31/12/2021* 9.878
 PL Médio 12 Meses* 7.070

*R\$ - Mil

Rentabilidade Máxima Mensal 16,25%
 Rentabilidade Mínima Mensal -16,45%

Meses acima do CDI 72
 Meses abaixo do CDI 66

Volatilidade (% a.a.)* 16,89%

*Representa o desvio padrão anualizado dos retornos diários do fundo, com período de análise de 252 dias úteis.

MAIORES POSIÇÕES

Ação	Setor	% PL
NESTLE SA N	Consumo Discr.	5,00
ASML HOLDING NV	Tecnologia	4,47
LVM	Tecnologia	3,96
SIEMENS N AG N	Indústria	3,68
PROSUS NV	Telecom	3,46

COMPOSIÇÃO SETORIAL DO FUNDO BNP PARIBAS EUROPE EQUITY EM 30/11/2021

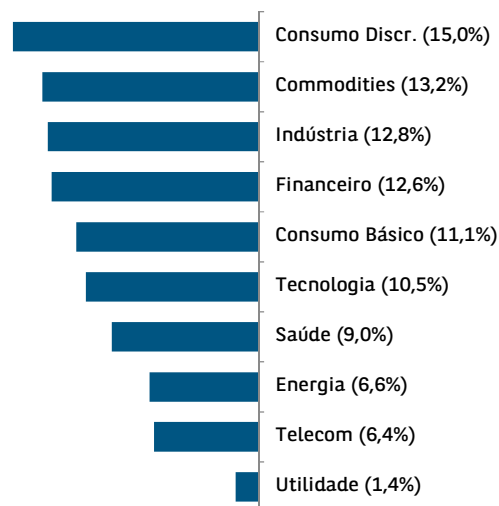

CONHEÇA O RISCO DO PRODUTO*

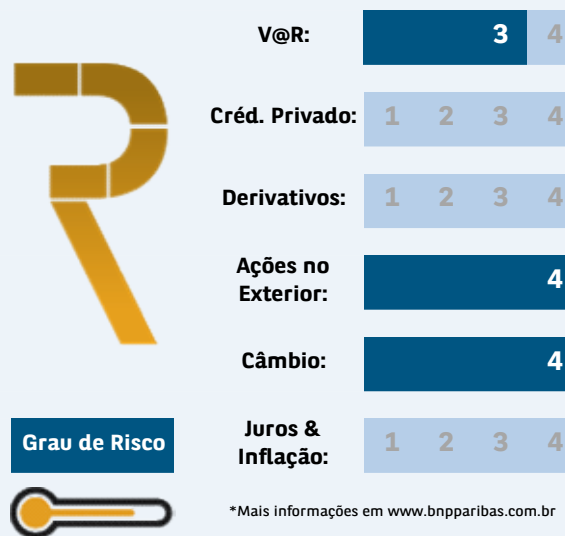

BNP PARIBAS
 ASSET MANAGEMENT

The asset manager for a changing world

Este documento foi produzido pelo Banco BNP Paribas Brasil S.A. ou por suas empresas subsidiárias, coligadas e controladas, em conjunto denominadas "BNP Paribas", com fins meramente informativos não se caracterizando como oferta ou solicitação de investimento ou desinvestimento de ativos. O Banco BNP Paribas Brasil S.A. é instituição financeira regularmente constituída e em funcionamento no país e devidamente autorizada pelo Banco Central do Brasil e habilitada pela Comissão de Valores Mobiliários para administrar fundos de investimentos; Apesar do cuidado utilizado tanto na obtenção quanto no manuseio das informações apresentadas, o BNP Paribas não se responsabiliza pela publicação acidental de informações incorretas, nem tampouco por decisões de investimento tomadas com base nas informações contidas neste documento, as quais podem inclusive ser modificadas sem comunicação. Este fundo utiliza estratégias que podem resultar em significativas perdas patrimoniais para seus cotistas; Para avaliação da performance de fundos de investimento, é recomendável uma análise de, no mínimo, doze meses; A rentabilidade divulgada já é líquida das taxas de administração, de performance e dos outros custos pertinentes ao fundo. A rentabilidade divulgada não é líquida de impostos; Fundos de investimento não contam com garantia do administrador do fundo, do gestor da carteira, de qualquer mecanismo de seguro ou, ainda, do Fundo Garantidor de Créditos-FGC; A rentabilidade passada não constitui garantia nem promessa de rentabilidade futura; LEIA O FORMULÁRIO DE INFORMAÇÕES COMPLEMENTARES ANTES DE INVESTIR; Esse material não caracteriza nenhuma oferta de investimento. Antes de qualquer decisão de investimento, é obrigatório certificar-se sobre o seu perfil de risco X perfil de risco do produto pretendido, nos termos da regulamentação em vigor. É recomendada a leitura cuidadosa do formulário de informações complementares e regulamento dos fundos de investimento pelo investidor ao aplicar seus recursos. Acesse nosso site: www.bnpparibas.com.br. IMPORTANTE: A notação gráfica dos diversos riscos assumidos pelo fundo é uma forma meramente ilustrativa que não deve servir como indicação para tomada de decisão de investimento ou desinvestimento. Para tanto é recomendada a leitura, análise e entendimento do Regulamento e Prospecto do fundo. As escalas refletem a visão da gestora baseada na Política de Investimento do fundo podendo além de ser dinâmica não refletir diretamente as alocações ocorridas no fundo ao longo do tempo. Adicionalmente informamos que esta notação é propriedade intelectual da BNP Paribas Asset Management Brasil Ltda., não devendo ser usada por outro gestor ou administrador de recursos. Você poderá acessar a Ouvidoria pelo telefone - 0800-7715999 ou através do e-mail: ouvidoria@br.bnpparibas.com. O horário de funcionamento da Ouvidoria é de segunda-feira à sexta-feira, das 09h00 às 18h00.